

ESAMA STOGO DALIS JAU YRA PAKELTA

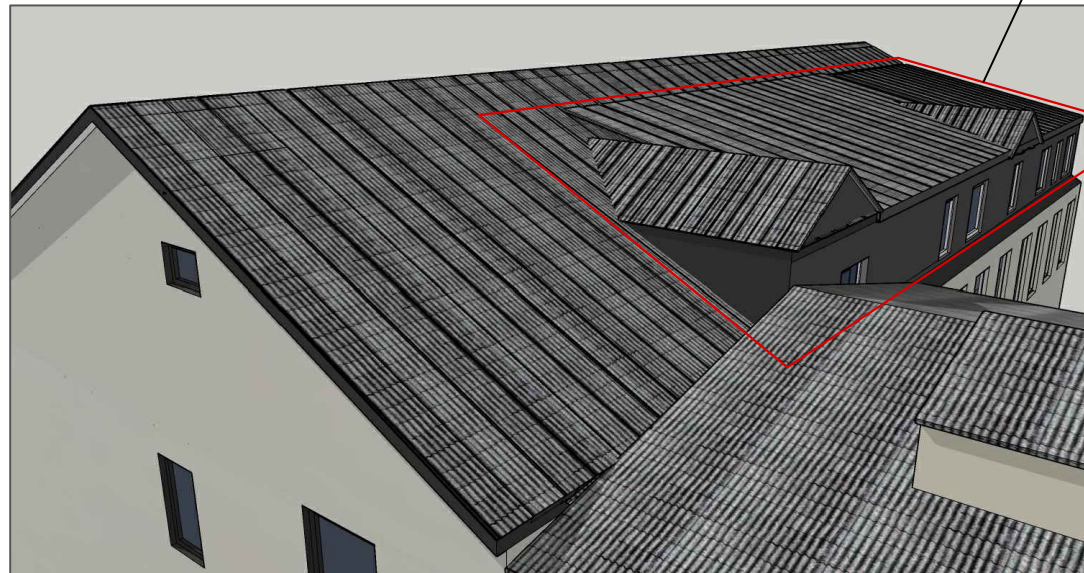

PRIEŠ. ESAMA PADĖTIS. VAIZDAS IŠ VIDINĖS KIEMO PUSĖS.

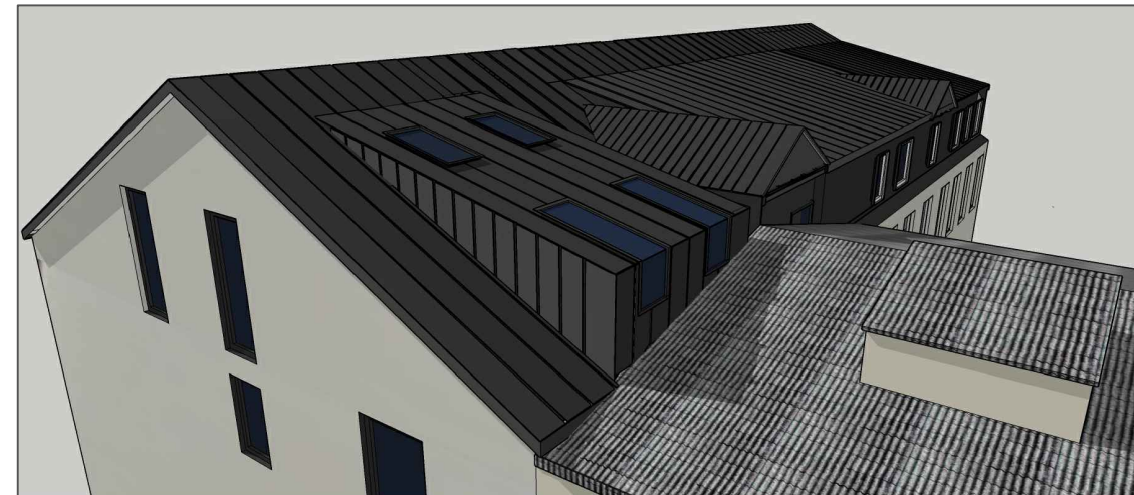



PO. SPRENDINIAI - vidinėje pastato kiemo pusėje įrengiama "stogadėžė".



PRIEŠ. ESAMA PADĖTIS. VAIZDAS IŠ LAISVĖS ALĖJOS PUSĖS.



PO. SPRENDINIAI. VAIZDAS IŠ LAISVĖS ALĖJOS PUSĖS.

0	2022	STATYBOS LEIDIMUI				
LAIDA	IŠLEIDIMO DATA	LAIDOS STATUSAS, KEITIMO PRIEŽASTIS (JEI TAIKOMA)				
KVAL. PATV. DOK. NR	UAB "J. ARCH" I. Kanto g. 2-5, 44296 Kaunas tel.: 8698 80955			OBJEKTO PAVADINIMAS DAUGIABUČIO GYVENAMOJO NAMO LAISVĖS AL.38, KAUNE, ĮRENGIANT DU BUTUS NEGYVENAMOJE PALĖPĖJE, REKONSTRAVIMO PROJEKTAS		
A 1929, 0738	PV, PDV <sub>SA</sub>	E. Januškienė			BRĖŽINIO PAVADINIMAS	LAIDA
	Arch. asist.	I. Stulpinaitė	VIZUALIZACIJOS		1	0
LT	STATYTOJAS J. R.		ŽYMUO	P2132-TDP-SA.B-04	LAPAS 1	LAPŲ 1