

# SKLYPO PLANAS M 1:500

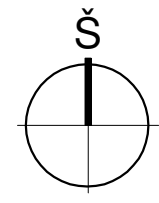

### SUTARTINIAI ŽYMĖJIMAI

- SKLYPO RIBA
- - - STATYBOS RIBA PAGAL DP
- ESAMAS PASTATAS
- SUPROJEKTUOTI PRIESTATAI REKONSTRAVIMO PROJEKTU (ESAMAS STATYBOS LEIDIMAS)
- PROJEKTUOJAMOS POŽEMINĖS AUTOMOBILIŲ SAUGYKLOS RIBA
- ĮVAŽIAVIMAS Į POŽEMINĘ AUTOMOBILIŲ SAUGYKLĄ
- ĮĖJIMAS/IŠĖJIMAS IŠ POŽEMINĖS AUTOMOBILIŲ SAUGYKLOS

BENDRIEJI SKLYPO RODIKLIAI :  
(pagal STR1.04.04:2017 „Statinio projektavimas, projekto ekspertizė“ 5 priedą)

| PAVADINIMAS                      | MATO VNT.      | KIEKIS (PAGAL ESAMĄ STAT. LEIDIMĄ) | KIEKIS NAUJAI PROJEKTUOJAMAS |
|----------------------------------|----------------|------------------------------------|------------------------------|
| I. SKLYPAS                       |                |                                    |                              |
| 1. SKLYPO PLOTAS                 | M <sup>2</sup> | 1470                               | -                            |
| 2. SKLYPO UŽSTATYMO TANKUMAS     | %              | 66                                 | 66                           |
| 3. SKLYPO UŽSTATYMO INTENSIVUMAS | %              | 151                                | 151                          |

### PASTABOS:

- PASTATO ALT. ±0.000= +27.80** ALTITUDĘ TIKSLINTI VIETOJE SU PASTATO ARCHITEKTU, NUŽYMĖJUS AUKŠČIUS.
- BRĖŽINYS PATEIKTAS ANT SUDERINTOS TOPOGRAFINĖS NUOTRAUKOS, KURIĄ PARENGĖ GEODEZININKAS M. G. (KVALIFIKACIJOS PAŽYMĖJIMO Nr. 1GKV-958) 2020 METŲ VASARIO MĖN.
- AUKŠČIŲ SISTEMA- LAS07, KOORDINACIŲ SISTEMA-LKS-94. UNIKALUS TOPOGRAFINĖS NUOTRAUKOS NUMERIS - 19:20:1673.
- AUTOMOBILIŲ STOVĖJIMO AIKŠTELĖ PROJEKTUOJAMA PO ŽEME. ANTŽEMINIŲ KONSTRUKCIJŲ NENUMATOMA. PĖSČIŲJŲ PATEKIMAS NUMATOMAS IŠ ESAMO PASTATO RŪSIO BEI IŠ ESAMŲ STATYBOS LEIDIMŲ SUPROJEKTUOTO PASTATO RŪSIO. AUTOMOBILIŲ PATEKIMAS NUMATOMAS DENGTA RAMPA ESAMO PRAVAŽIAVIMO - BROMOS RIBOSE.
- PROJEKTUOJAMA POŽEMINĖ AUTOMOBILIŲ STOVĖJIMO AIKŠTELĖ SKIRTA ATSKIRU STATYBOS LEIDIMU SUPROJEKTUOTO VIESBUČIO POREIKIAMS.

X=6084650.00  
Y=4933000.00

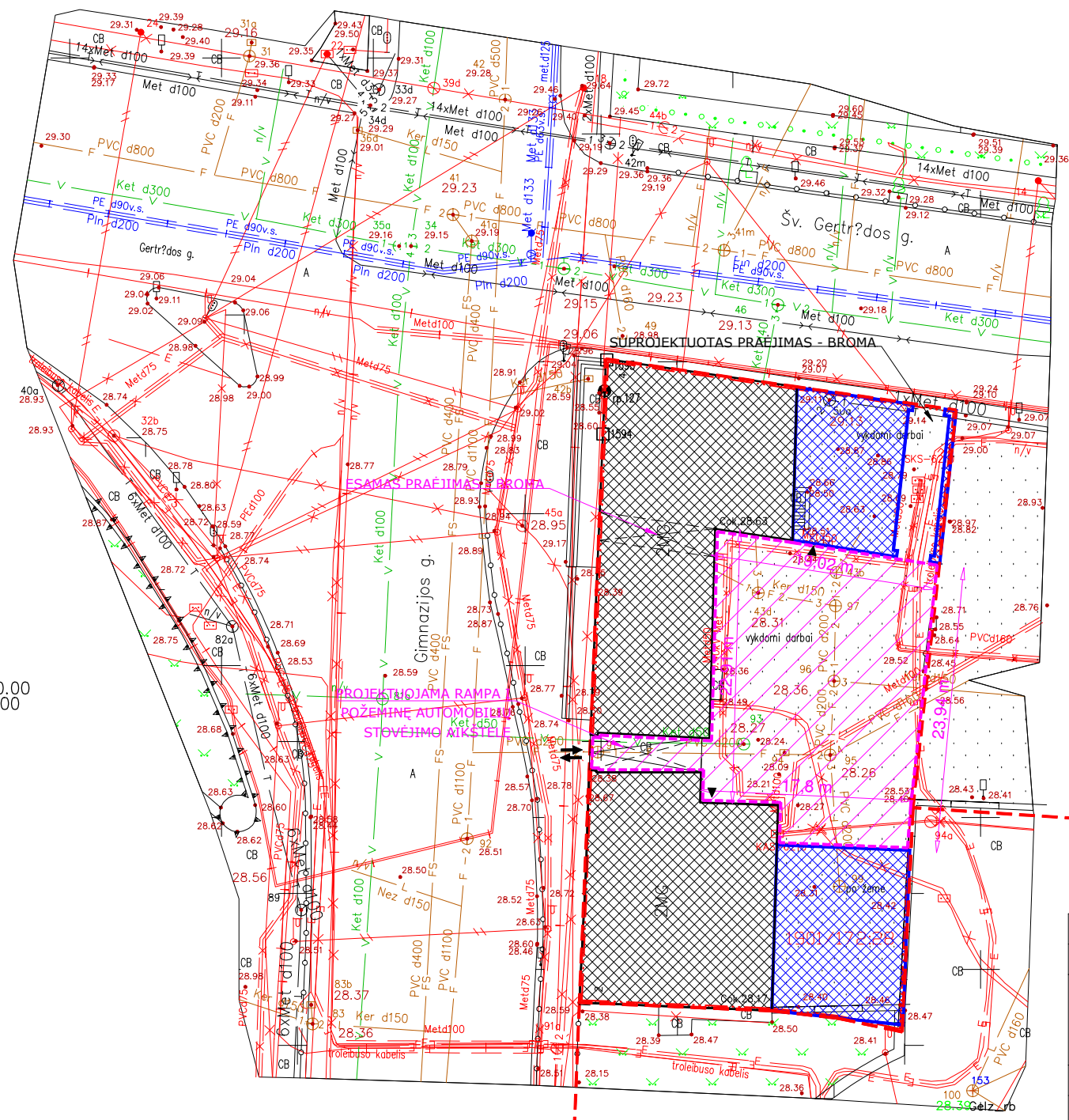

1901/172:16

| LAIDA                         | ISLEIDIMO METAI             | LAIDOS STATUSAS, KEITIMO PRIEŽASTIS (JEI TAIKOMAS) |  |
|-------------------------------|-----------------------------|--|--|
| 0                             | 2020                        | Projektiniai pasiūlymai                            |  |
| KVALIF. PATVIRTINIMO DOK. NR. | UAB "STUDIJA ARCHISPEKTRAS" |  | STATINIO PROJEKTO PAVADINIMAS  |
|                               | ARCHISPEKTRAS               |  | POŽEMINIO GARAŽŲ PASKIRTIES PASTATO, KAUNO M., GIMNAZIJOS G. 2, STATYBOS PROJEKTAS |
| A1394                         | PV- PDV                     | A.Kalinauskas                                      | DOKUMENTO PAVADINIMAS  |
| 4086                          | NKPAS                       | Ž.Radvilavičius                                    | SKLYPO PLANAS M1:500   |
|                               | Architektas                 | M. Gipas   | Laida: 0   |
| LT                            | STATYTOJAS                  | UAB "Optina"                                       | BRĖŽINIO ŽYMUO   |
|                               |                             |  | OP. - 20 - PP - SP - 01  |
|                               |                             |  | Lapas Lapų: 1 1  |

| RŪSIO AUKŠTO EKSPLIKACIJA          |                             |
|------------------------------------|-----------------------------|
| 0.1 AUTOMOBILIŲ SAUGYKLA           | 349.44 m <sup>2</sup>       |
| 0.2 PRIEŠDŪMINIS ŠLIUZAS           | 5.70 m <sup>2</sup>         |
| <b>BENDRAS RŪSIO AUKŠTO PLOTAS</b> | <b>355.14 m<sup>2</sup></b> |
| <b>BENDRAS PASTATO PLOTAS</b>      | <b>355.14 m<sup>2</sup></b> |

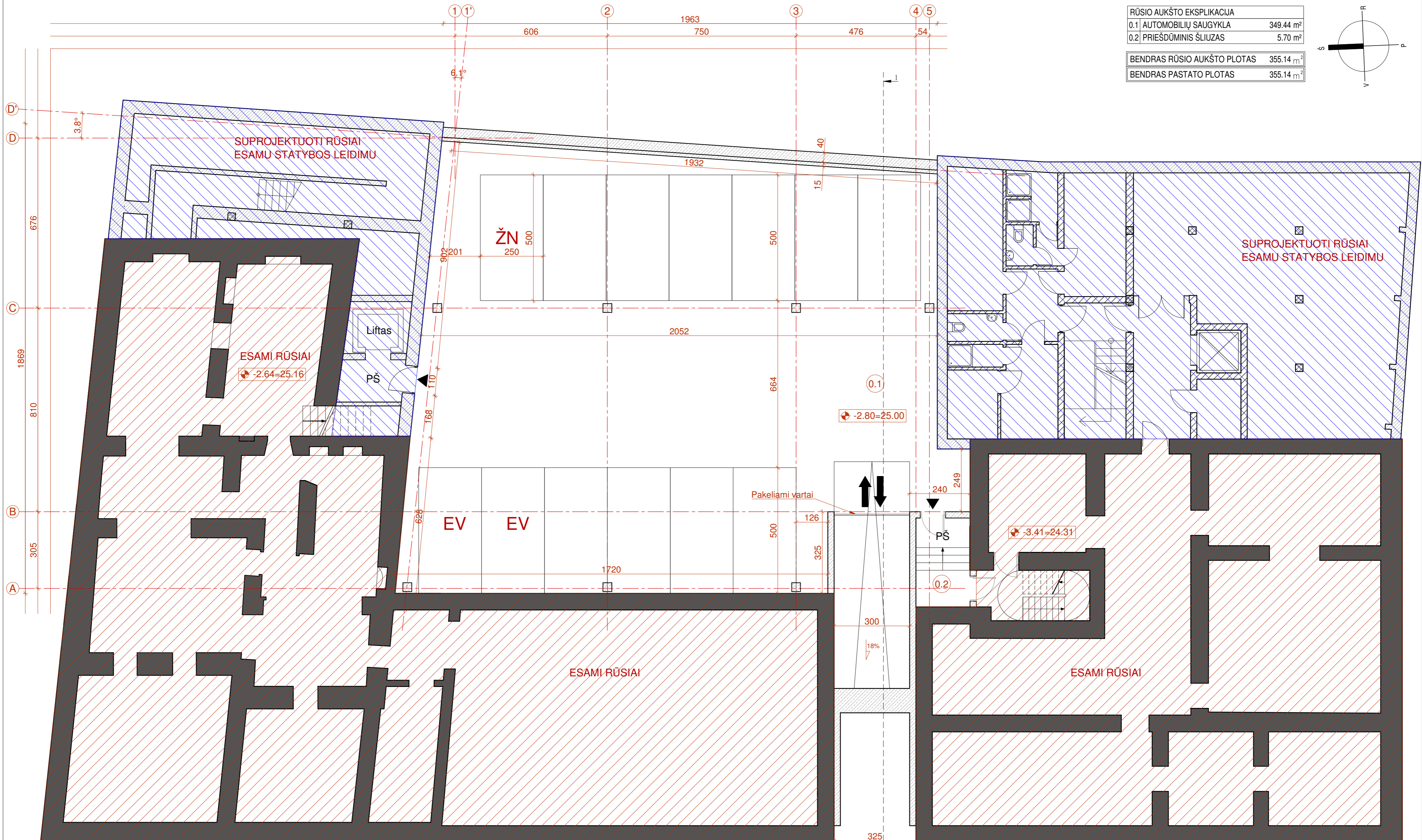
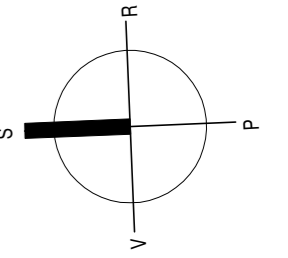

- PASTABOS:**
1. Išmatavimai duoti centimetrais, altitudės - metrais.
  2. Matmenis ir altitudės būlina tikslinti vietoje.
  3. Brėžiniuose radus neatitikimų, sprendinius derinti su projektuotojais.
  4. Projektinių pasiūlymų brėžiniai neskirti statybai. Rengiamas techninis ir darbo projektai.
  5. Automobilių stovėjimo aikštelėje numatoma 13 stovėjimo vietų.
  6. Požeminė automobilių stovėjimo aikštelė skirta atskiru statybos leidimu suprojektuoto viešbučio poreikiams.

**SUTARTINIAI ŽYMĖJIMAI**

|  |   |
|--|---|
|  | ESAMOS KONSTRUKCIJOS                            |
|  | PROJEKTUOJAMOS G/B KONSTRUKCIJOS                |
|  | ESAMI RŪSIAI                                    |
|  | ATSKIRU STATYBOS LEIDIMU SUPROJEKTUOTI RŪSIAI   |
|  | NUMATOMOS JUNGTYS SU ESAMŲ PASTATŲ              |
|  | ĮVAŽIAVIMAS/IŠVAŽIAVIMAS IŠ POŽEMINĖS AIKŠTELĖS |

| LAIDA                         | IŠLEIDIMO METAI | LAIDOS STATUSAS, KEITIMO PRIEŽASTIS (JEI TAIKOMAS)                                 |                            |
|-------------------------------|-----------------|--|----------------------------|
| 0                             | 2020            | Projektiniai pasiūlymai  |                            |
| KVALIF. PATVIRTINIMO DOK. NR. |                 | STATINIO PROJEKTO PAVADINIMAS  |                            |
| ARCHISPEKTRAS                 |                 | POŽEMINIO GARAŽŲ PASKIRTIES PASTATO, KAUNO M., GIMNAZIJOS G. 2, STATYBOS PROJEKTAS |                            |
| A1394                         | PV- PDV         | A. Kalinauskas   | DOKUMENTO PAVADINIMAS      |
| 4086                          | NKPAS           | Ž. Radvilavičius   | RŪSIO AUKŠTO PLANAS M1:100 |
| Architektas                   |                 | M. Gipas   | Laida:                     |
| STATYTOJAS                    |                 | UAB "Optina"   | 0                          |
| BREŽINIO ŽYMUO                |                 | OP. - 20 - PP - SA - 01  | Lapas Lapų:                |
|                               |                 |  | 1 1                        |